ISSN-0762-6428

BIOCOSME MÉSOGÉEN

REVUE D'HISTOIRE NATURELLE

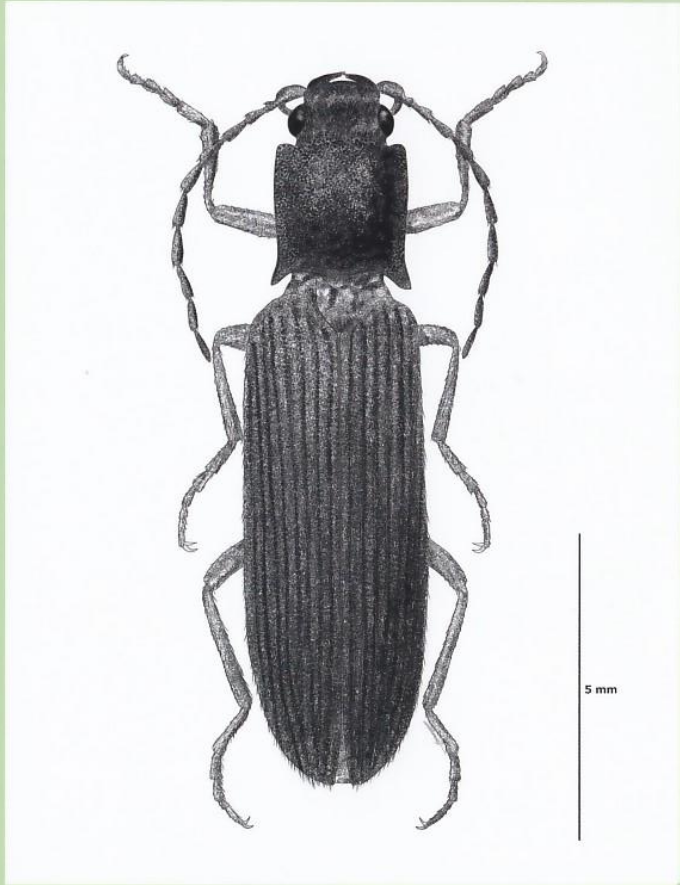

Athous bahilloi **López-Colón, 2024**

41 (1-2) – 2024

Biocosme Mésogéen, Nice, 41 (1-2), 2024

ISSN-0762-6428

SOMMAIRE

LÓPEZ COLÓN J. I. & BAHILLO DE LA PUEBLA P.: *Jekelius (Jekelius) lemairei* nov. sp. (Coleoptera, Geotrupidae) de Burgos, norte de España. 1-9

LÓPEZ COLÓN J. I. : *Euserica lopeznievaorum* n. sp. (Coleoptera, Scarabaeidae, Melolonthinae) Ibérica. 11-18

LÓPEZ COLÓN J. I. & BAHILLO DE LA PUEBLA P.: *Thorectes angeli* nov. sp. (Coleoptera, Geotrupidae, Geotrupinae), de Granada, sureste de España. 19-27

LÓPEZ COLÓN J. I. : Athous *(Neonomopleus) bahilloi* n. sp. (Coleoptera, Elateridae, Dendrometrinae), una nueva especie de España. *29-35*

GILARDET R. & MORRA T. : Première occurrence de *Catoplatus horvathi* (Puton, 1878) (Hemiptera, Tingidae) dans le Var, et seconde occurrence en région Provence-Alpes-Cote-d'Azur. 37-40

LEMAIRE J.-M. : Les coléoptères du vallon du Destey (3) : Second signalement en France de *Semanotus russicus* (Fabricius, 1776) (Coleoptera, Cerambycidae, Callidiini). 41-43